

### MEDIAN Klinik Bad Gottleuba

Königstraße 39 · 01816 Bad Gottleuba-Berggießhübel /  
OT Bad Gottleuba  
Telefon +49 (0)35023 64-0 · Telefax +49 (0)35023 64-6610  
[kontakt.badgottleuba@median-kliniken.de](mailto:kontakt.badgottleuba@median-kliniken.de)

### MEDIAN Klinik Berggießhübel

Gersdorfer Straße 5 · 01816 Bad Gottleuba-Berggießhübel /  
OT Berggießhübel  
Telefon +49 (0)35023 65-0 · Telefax +49 (0)35023 65-777  
[kontakt.berggiesshuebel@median-kliniken.de](mailto:kontakt.berggiesshuebel@median-kliniken.de)

[www.median-kliniken.de](http://www.median-kliniken.de)

MEDIAN Klinik Bad Gottleuba  
MEDIAN Klinik Berggießhübel

## Fortbildungen 2020

Für Mitarbeiter der MEDIAN Kliniken  
und Interessierte

## Unsere Kurse

Notfalltraining .....	8, 19, 23
Zeitdieben auf der Spur .....	9
Anthroposophische Medizin in der Rehabilitation – eine Ergänzung der Schulmedizin? .....	10
Aktuelle Aspekte zu Wunden, Stoma und Inkontinenz .....	11
Betreuungsrecht .....	12
Expertenstandard – Pflege von Menschen mit Demenz .....	13
Der amputierte Patient in der Rehabilitation .....	14
Aktuelle Aspekte der Aorten-Erkrankungen .....	15
Outdoor Notfalltraining .....	16
Lipoprotein (a) .....	17
Suizidalität – eine Herausforderung im klinischen Alltag .....	18
Assessments zur Einschätzung von kognitiven Defiziten /Demenz .....	20
Aktuelle Aspekte der Diabetestherapie .....	21
Neue Rückenschule (KddR) – Aufbau und Inhalte .....	22
Herzinsuffizienz .....	24
Reha-relevante Expertenstandards .....	25
Deeskalation im Elterngespräch .....	26

*„Lernen ist wie Rudern gegen den Strom.  
Sobald man aufhört, treibt man zurück.“*

Benjamin Britten

**Sehr geehrte Mitarbeiterinnen und Mitarbeiter,  
sehr geehrte Kolleginnen und Kollegen aus unseren ein-  
weisenden Krankenhäusern, benachbarten Pflegeheimen,  
Arztpraxen und ambulanten Pflegediensten,**

Weiterbildung führt langfristig zum Erfolg und deswegen  
präsentieren wir Ihnen auch im Jahr 2020 gern wieder unser  
aktuelles Fort- und Weiterbildungsprogramm.

Unser Ziel ist es, Ihnen eine adäquate Fort- und Weiterbildung  
zu ermöglichen, um die Qualität in Struktur, Prozess und Er-  
gebnis zum Wohle unserer Patienten und Rehabilitanden, aber  
auch im täglichen Umgang miteinander, stetig zu verbessern.  
Das geht jedoch nicht ohne Sie und Ihr Engagement, sich mit  
Ihren Kolleginnen und Kollegen auszutauschen, etwas Neues  
zu lernen sowie die erlangten Kenntnisse später auch in die  
Praxis umzusetzen. Die Bereitschaft zum lebenslangen Lernen  
ist ein wichtiger Bestandteil der persönlichen Lebens- und  
Berufsperspektiven.

Aufgrund dessen freuen wir uns, Ihnen auch in diesem Jahr  
wieder ein breitgefächertes Fort- und Weiterbildungspro-  
gramm anbieten zu können.

Ich lade Sie herzlich ein, sich aus den vielfältigen Möglichkeiten  
das für Sie passende Angebot auszusuchen. An dieser Stelle  
möchte ich mich wieder herzlich bei unserer Weiterbildungs-  
verantwortlichen, Frau Brauweiler, bedanken. Dank ihres En-  
gagements war es uns erneut möglich, Ihnen dieses Angebot  
zur Verfügung zu stellen.

Sollten Sie etwas vermissen, weitere Ideen oder Anregungen zu  
einzelnen Kursen haben, nehmen Sie gern mit uns Kontakt auf.

Mit freundlichen Grüßen

Lars Wunder  
Kaufmännischer Leiter

Datum /Uhrzeit	Kurs-Nr.	Referent	Thema	Abteilung
14.01.2020 11:00 – 12:30 Uhr 13:00 – 14:30 Uhr	01	Lehrrettungsassistenten der Johanniter Unfallhilfe	Notfalltraining (2 Gruppen)	Technik/Kraftfahrer, Rezeption, Verwaltung, Schule, Schreibdienst, Patientenmanager
18.01.2020 08:30 – 15:45 Uhr	02	Sören Uhlig <i>Dipl. Pädagoge, Kommunikations- coach</i>	Zeitdieben auf der Spur	Wird durch die Klinikleitung festgelegt
23.01.2020 13:30 – 15:00 Uhr	03	Volkmar Dietzel <i>Stationsarzt, Orthopädische Klinik Bad Gottleuba</i>	Anthroposophische Medizin in der Rehabilitation – eine Ergänzung der Schulmedizin?	Interdisziplinär
27.01.2020 09:00 – 16:00 Uhr	04	Medizinprodukte Berater der Firma Coloplast	Aktuelle Aspekte zu Wunden, Stoma und Inkontinenz	Pflege
04.02.2020 13:30 – 15:00 Uhr	05	Anita Richter <i>Referatsleiterin, Landratsamt Pirna</i>	Betreuungsrecht	Psychologen Sozialarbeiter Interdisziplinär
05.03.2020 13:30 – 15:30 Uhr	06	Dr. Heiko Tierling <i>Dipl. Pflegewirt (FH)</i>	Expertenstandard – Pflege von Menschen mit Demenz	Pflege Interdisziplinär
14.03.2020 09:00 – 12:30 Uhr	07	Team der Orthopädie- und Rehatechnik Dresden	Der amputierte Patient in der Rehabilitation	Physiotherapeuten Pflege
17.03.2020 13:30 – 14:30 Uhr	08	Dr. Ingeborg Panzner <i>Oberärztin Kardiologische Klinik Bad Gottleuba</i>	Aktuelle Aspekte der Aorten- Erkrankungen	Pflege Therapie Interdisziplinär
20.04.2020 09:00 – 16:30 Uhr	09	Lehrrettungsassistenten der Johanniter Unfallhilfe	Outdoor Notfalltraining	Mitarbeiter der Kinder- und Jugendklinik der MEDIAN Klinik Bad Gottleuba
28.04.2020 14:00 – 15:00 Uhr	10	Dr. Christoph Altmann, MBA <i>Chefarzt Kardiologische Klinik Bad Gottleuba</i>	Lipoprotein (a)	Pflege Therapie Interdisziplinär
05.05.2020 13:30 – 15:00 Uhr	11	Dr. Andreas Seemann <i>Chefarzt Psychosomatische Klinik Bad Gottleuba</i>	Suizidalität – eine Heraus- forderung im klinischen Alltag	Pflege Interdisziplinär

Datum /Uhrzeit	Kurs-Nr.	Referent	Thema	Abteilung
12.05.2020 11:00 – 12:30 Uhr 13:00 – 14:30 Uhr	12	Lehrrettungsassistenten der Johanniter Unfallhilfe	Notfalltraining (2 Gruppen)	Technik/Kraftfahrer, Rezeption, Verwaltung, Schule, Schreibdienst, Patientenmanager
16.06.2020 13:30 – 15:30 Uhr	13	Dr. Heiko Tierling <i>Diplom Pflegetechniker (FH)</i>	Assessments zur Einschätzung von kognitiven Defiziten /Demenz	Pflege Interdisziplinär
15.09.2020 13:30 – 15:00 Uhr	14	Katja Opitz <i>Ärztin in Weiterbildung Diabetolo- gische Schwerpunktpraxis Dr. Kosch, Pirna</i>	Aktuelle Aspekte der Diabetes- therapie	Pflege Interdisziplinär
10.10.2020 09:00 – 17:30 Uhr	15	Trainer HEALTH & FITNESS academy	Neue Rückenschule (KddR) – Aufbau und Inhalte	Physio- und Sporttherapeuten
03.11.2020 11:00 – 12:30 Uhr 13:00 – 14:30 Uhr	16	Lehrrettungsassistenten der Johanniter Unfallhilfe	Notfalltraining (2 Gruppen)	Technik/Kraftfahrer, Rezeption, Verwaltung, Schule, Schreibdienst, Patientenmanager
10.11.2020 14:00 – 15:00 Uhr	17	Dr. Christoph Altmann, MBA <i>Chefarzt Kardiologische Klinik Bad Gottleuba</i>	Herzinsuffizienz	Pflege Therapie Interdisziplinär
26.11.2020 13:30 – 15:30 Uhr	18	Dr. Heiko Tierling <i>Diplom Pflegetechniker (FH)</i>	Reha-relevante Experten- standards	Pflege
21.12.2020 08:30 – 12: 45 Uhr	19	Sören Uhlig <i>Dipl. Pädagoge, Kommunikations- coach</i>	Deeskalation im Elterngespräch	Nur Mitarbeiter der Kinder- und Jugendklinik und der Familienklinik der MEDIAN Klinik Bad Gottleuba

## Notfalltraining (2 Gruppen)

### Kursinhalt

- Vorgehen am Notfallort
  - Erkennen der Situation
  - Kontrolle Vitalfunktion
  - Basisdiagnostik
  - Entscheidungsfindung
- Bewusstlose Person
  - Stabile Seitenlage
- Basisreanimation
  - Grundlagen
  - AED-Einsatz
  - Praktische Übungen
- Trainieren einer Notfallsituation

**Referent**      Lehrrettungsassistenten der  
Johanniter Unfallhilfe

**Termin**        14.01.2020  
11:00 – 12:30 Uhr  
13:00 – 14:30 Uhr

**Ort**             MEDIAN Klinik Bad Gottleuba  
Klinik Giesenstein, Penthouse

**Abteilung**     Technik/Kraftfahrer, Rezeption, Verwaltung,  
Schule, Schreibdienst, Patientenmanager

**Teilnehmerzahl** 15 pro Gruppe

### Besondere Hinweise

Nur Mitarbeiter der MEDIAN Klinik Bad Gottleuba und der MEDIAN Klinik Berggießhübel.

## Zeitdieben auf der Spur

### Kursinhalt

Zeitmanagement und persönliche Arbeitsorganisation im betrieblichen Umfeld

**Referent**        Sören Uhlig  
Dipl. Pädagoge, Kommunikationscoach

**Termin**         18.01.2020  
08:30 – 15:45 Uhr

**Ort**             MEDIAN Klinik Bad Gottleuba  
Klinik Giesenstein, Penthouse

**Abteilung**      Wird durch die Klinikleitung festgelegt

**Teilnehmerzahl** 15 Teilnehmer

### Besondere Hinweise

Nur Mitarbeiter der MEDIAN Klinik Bad Gottleuba und der MEDIAN Klinik Berggießhübel.



## Anthroposophische Medizin in der Rehabilitation – eine Ergänzung der Schulmedizin?

Diese Fortbildung soll zunächst die Grundlagen der Anthroposophischen Medizin, einer ganzheitlichen komplementären Medizinrichtung aufzeigen, um dann an praktischen Beispielen und den typischen Therapieformen zu erörtern, wie die Anthroposophische Medizin eine Ergänzung zur Schulmedizin sein kann, denn als eine solche verstand sie sich von Anfang an, seit ihrer Entwicklung vor genau 100 Jahren.

Die Fortbildung beinhaltet einen ausführlichen Vortrag mit anschließender Gesprächsmöglichkeit und praktischer Übung einer der dargestellten Therapieeinhalte.

**Referent** Volkmar Dietzel  
Stationsarzt, Orthopädische Klinik  
Bad Gottleuba

**Termin** 23.01.2020  
13:30 – 15:00 Uhr

**Ort** MEDIAN Klinik Bad Gottleuba  
Klinik Giesenstein, Penthouse

**Abteilung** Interdisziplinär

**Teilnehmerzahl** Keine Begrenzung

### Besondere Hinweise

Für externe Teilnehmer wird ein Unkostenbeitrag von 25,00 Euro erhoben.

## Aktuelle Aspekte zu Wunden, Stoma und Inkontinenz

### Kursinhalt

- Grundlagen Wundheilungsphasen
- Chronische Wunde, Therapiegrundsätze
- Problematik chronische Wunde: Ulcus cruris, Dekubitus, Diab. Fußsyndrom
- Produkteinsatz in den Wundheilungsphasen
- Wunddokumentation
- Was muss dokumentiert werden?
- Anforderungen an die Wunddokumentation
- Dokumentationsfehler
- Kontinenzförderung und Produkteinsatz
- Urinkondome; Einmalkatheter; Analtampon
- Stoma und Produkteinsatz
- Stomakomplikationen

**Referent** Medizinprodukte-Berater der  
Firma Coloplast

**Termin** 27.01.2020  
09:00 – 16:00 Uhr

**Ort** MEDIAN Klinik Bad Gottleuba  
Klinik Giesenstein, Penthouse

**Abteilung** Pflege

**Teilnehmerzahl** 20 Teilnehmer

### Besondere Hinweise

Für externe Teilnehmer wird ein Unkostenbeitrag von 25,00 Euro erhoben.

## Betreuungsrecht

### Kursinhalt

- Allgemeine Informationen zum Betreuungsrecht
- Vorsorgevollmacht
- Betreuungsverfügung

**Referent** Anita Richter  
Referatsleiterin, Landratsamt Pirna

**Termin** 04.02.2020  
13:30 – 15:00 Uhr

**Ort** MEDIAN Klinik Bad Gottleuba  
Klinik Giesenstein, Penthouse

**Abteilung** Psychologen, Sozialarbeiter, Interdisziplinär

**Teilnehmerzahl** Keine Begrenzung

### Besondere Hinweise

Für externe Teilnehmer wird ein Unkostenbeitrag von 25,00 Euro erhoben.



## Expertenstandard – Pflege von Menschen mit Demenz

### Kursinhalt

- Biographiearbeit
- Kommunikation, Wertschätzung und Validation
- Beschäftigung und Milieutherapie
- Betreuungsprozess
- Formen der Demenz und deren Auswirkung auf das Verhalten der Betroffenen
- Personenzentrierter Ansatz

**Referent** Dr. Heiko Tierling  
Dipl. Pflegewirt (FH)

**Termin** 05.03.2020  
13:30 – 15:30 Uhr

**Ort** MEDIAN Klinik Bad Gottleuba  
Klinik Giesenstein, Penthouse

**Abteilung** Pflege, Interdisziplinär

**Teilnehmerzahl** Keine Begrenzung

### Besondere Hinweise

Für externe Teilnehmer wird ein Unkostenbeitrag von 25,00 Euro erhoben.

## Der amputierte Patient in der Rehabilitation

### Kursinhalt

- Überblick über die Versorgungsmöglichkeiten der verschiedenen Amputationshöhen an der unteren Extremität.
- Praktische Übungen zum beüben und mobilisieren von amputierten Patienten.

**Referent** Team der Orthopädie- und Reha-technik  
Dresden

**Termin** 14.03.2020  
09:00 – 12:30 Uhr

**Ort** MEDIAN Klinik Bad Gottleuba  
Klinik Giesenstein, Penthouse

**Abteilung** Physiotherapeuten, Pflege

**Teilnehmerzahl** 15 Teilnehmer



## Aktuelle Aspekte der Aorten-Erkrankungen

### Kursinhalt

- Diagnostik
- Therapie
- Beachtenswertes bei der Rehabilitation und Nachsorge

**Referent** Dr. Ingeborg Panzner  
Oberärztin Kardiologische Klinik Bad  
Gottleuba

**Termin** 17.03.2020  
13:30 – 14:30 Uhr

**Ort** MEDIAN Klinik Bad Gottleuba  
Klinik Helleberg, Haus 13

**Abteilung** Pflege, Therapie, Interdisziplinär

**Teilnehmerzahl** Keine Begrenzung

### Besondere Hinweise

Für externe Teilnehmer wird ein Unkostenbeitrag von 25,00 Euro erhoben.



## Outdoor Notfalltraining

### Kursinhalt

- Versorgen und Retten von Verletzten /Erkrankten im Outdoorbereich, außerhalb der „normalen“ Rettungswege sowie die Rettung unter ungünstigen Bedingungen.
- Erste-Hilfe unter Berücksichtigung der Bedingungen vor Ort und der Aktivitäten.
- Vorgehen bei Notfallsituationen in der Natur z. B. im unsicheren Gelände
- Organisation, Notfallmanagement, Risikoanalyse, Reiseplanung
- Was sollte man bei sich haben (Notfallausstattung)
- Rechtliche Situation /Versicherungsfragen
- Diagnostischer Block und Ganzkörperuntersuchung
- Psychische Erste-Hilfe (Panik, Stress, etc.)
- kurze Wiederholung Bewusstlosigkeit und Reanimation
- Retten und Bergen – improvisierte Tragetechniken
- Probleme in der Brust- /Kopfgregion (Krampfanfälle, Herzinfarkt, Gehirnerschütterung, Sonnenstich, Hitzschlag etc.)
- Wundversorgung, Wunddesinfektion, Bedrohliche Blutungen
- Schienung bei Verletzungen des Stütz- und Bewegungsapparates
- Hitze- und Kälteschäden
- Vergiftungen (giftige Tiere und Pflanzen, Hygiene unterwegs)
- Prävention und Notversorgung

**Referent**      Lehrrettungsassistenten  
der Johanniter Unfallhilfe

**Termin**        20.04.2020  
09:00 – 16:30 Uhr

**Ort**             MEDIAN Klinik Bad Gottleuba, Haus 10

**Abteilung**     Mitarbeiter der Kinder- und Jugendklinik der  
MEDIAN Klinik Bad Gottleuba

**Teilnehmerzahl** 15 Teilnehmer

## Lipoprotein (a)

### Kursinhalt

- Ein besonderer Risikofaktor für Gefäße und Herz.
- Wer ist betroffen?
- Welche Therapiemöglichkeiten gibt es?

**Referent**        Dr. Christoph Altmann, MBA  
Chefarzt Kardiologische Klinik  
Bad Gottleuba

**Termin**         28.04.2020  
14:00 – 15:00 Uhr

**Ort**              MEDIAN Klinik Bad Gottleuba  
Klinik Helleberg, Haus 13

**Abteilung**      Pflege, Therapie, Interdisziplinär

**Teilnehmerzahl** Keine Begrenzung

### Besondere Hinweise

Für externe Teilnehmer wird ein Unkostenbeitrag von 25,00 Euro erhoben.

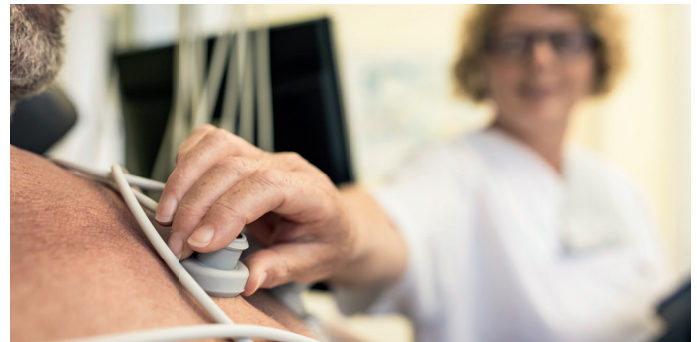

## Suizidalität – eine Herausforderung im klinischen Alltag

### Kursinhalt

- Epidemiologische Daten zur Suizidalität in Deutschland
- Begriffsbestimmung Suizid / Para Suizid / Suizidales Verhalten
- Rechtliche und medizinische Grundlagen zur Behandlung

**Referent** Dr. Andreas Seemann  
Chefarzt Psychosomatische Klinik  
Bad Gottleuba

**Termin** 05.05.2020  
13:30 – 15:00 Uhr

**Ort** MEDIAN Klinik Bad Gottleuba  
Klinik Giesenstein, Penthouse

**Abteilung** Pflege, Interdisziplinär

**Teilnehmerzahl** Keine Begrenzung

### Besondere Hinweise

Für externe Teilnehmer wird ein Unkostenbeitrag von 25,00 Euro erhoben.



## Notfalltraining (2 Gruppen)

### Kursinhalt

- Vorgehen am Notfallort
  - Erkennen der Situation
  - Kontrolle Vitalfunktionen
  - Basisdiagnostik
  - Entscheidungsfindung
- Bewusstlose Person
  - Stabile Seitenlage
- Basisreanimation
  - Grundlagen
  - AED-Einsatz
  - Praktische Übungen
- Trainieren einer Notfallsituation

**Referent** Lehrrettungsassistenten der  
Johanniter Unfallhilfe

**Termin** 12.05.2020  
11:00 – 12:30 Uhr  
13:00 – 14:30 Uhr

**Ort** MEDIAN Klinik Bad Gottleuba, Penthaus  
MEDIAN Klinik Berggießhübel, Saal

**Abteilung** Technik / Kraftfahrer, Rezeption, Verwaltung,  
Schule, Schreibdienst, Patientenmanager

**Teilnehmerzahl** 15 pro Gruppe

### Besondere Hinweise

Nur Mitarbeiter der MEDIAN Klinik Bad Gottleuba und der MEDIAN Klinik Berggießhübel.

## Assessments zur Einschätzung von kognitiven Defiziten / Demenz

### Kursinhalt

- Einleitung am Beispiel der Alzheimer Demenz
- Einführung in gerontopsychiatrische Assessmentinstrumente, z. B.:
  - Mini-Mental-State-Test
  - Uhren-Test
  - Farbe-Wort-Interferenztest
  - DCM Dementia Care Mapping
  - Sense of Coherence (SOC)
- Instrument des Maeutischen Pflege- und Betreuungsmodells: Erlebensorientierter Beobachtungsbogen u. a.

**Referent** Dr. Heiko Tierling  
Diplom Pflegewirt (FH)

**Termin** 16.06.2020  
13:30 – 15:30 Uhr

**Ort** MEDIAN Klinik Bad Gottleuba  
Klinik Giesenstein, Penthouse

**Abteilung** Pflege, Interdisziplinär

**Teilnehmerzahl** Keine Begrenzung

### Besondere Hinweise

Für externe Teilnehmer wird ein Unkostenbeitrag von 25,00 Euro erhoben.

## Aktuelle Aspekte der Diabetestherapie

### Kursinhalt

- Insuline
- Medikamente
- Blutzuckerkontrolle heute und morgen
- Diabetischer Fuß

**Referent** Katja Opitz  
Ärztin in Weiterbildung Diabetologische  
Schwerpunktpraxis Dr. Kosch, Pirna

**Termin** 15.09.2020  
13:30 – 15:00 Uhr

**Ort** MEDIAN Klinik Bad Gottleuba  
Klinik Helleberg, Haus 13

**Abteilung** Pflege, Interdisziplinär

**Teilnehmerzahl** Keine Begrenzung

### Besondere Hinweise

Für externe Teilnehmer wird ein Unkostenbeitrag von 25,00 Euro erhoben.



## Neue Rückenschule (KddR) – Aufbau und Inhalte

### Kursinhalt

- Gegenüberstellung klassische Rückenschule vs. Neue Rückenschule
- ZPP zertifizierte Kurskonzepte (10x60 & 8x90 min) (offizielles KddR- Curriculum)
- methodisch- didaktische Lehrinhalte und organisatorische Hinweise zum Aufbau von Rückenschulen
- Rückenschmerzen aus biopsychosozialer Sicht
- psychologische Aspekte (Schmerzverarbeitung /Gruppen- dynamik)
- Anpassung der Kursinhalte auf die Zielgruppe einer Reha- klinik mit Fokus auf - Prävention von chronischen Rücken- schmerzen - aktive Coping Strategien - Entdramatisieren des Themas Rückenprobleme (spezifisch vs. unspezifisch) – Positivsuggestionen zur Förderung der Rückengesundheit
- Gruppenleitung & Bewegungsmotivation
- Aktivitäten des täglichen Lebens & Umsetzung in Alltag und Berufsleben
- kleine Spiele und freudbetonte Erwärmungsformen
- ausgewählte Modellstunden

**Referent** Trainer HEALTH & FITNESS academy

**Termin** 10.10.2020  
09:00 – 17:30 Uhr

**Ort** MEDIAN Klinik Berggießhübel, Sporthalle

**Abteilung** Physio- und Sporttherapeuten

**Teilnehmerzahl** 18 Teilnehmer

### Besondere Hinweise

Nur Mitarbeiter der MEDIAN Klinik Bad Gottleuba und der MEDIAN Klinik Berggießhübel.

## Notfalltraining (2 Gruppen)

### Kursinhalt

- Vorgehen am Notfallort
  - Erkennen der Situation
  - Kontrolle Vitalfunktionen
  - Basisdiagnostik
  - Entscheidungsfindung
- Bewusstlose Person
  - Stabile Seitenlage
- Basisreanimation
  - Grundlagen
  - AED-Einsatz
  - Praktische Übungen
- Trainieren einer Notfallsituation

**Referent** Lehrrettungsassistenten der  
Johanniter Unfallhilfe

**Termin** 03.11.2020  
11:00 – 12:30 Uhr  
13:00 – 14:30 Uhr

**Ort** MEDIAN Klinik Bad Gottleuba  
Klinik Giesenstein, Penthouse

**Abteilung** Technik/Kraftfahrer, Rezeption, Verwaltung,  
Schule, Schreibdienst, Patientenmanager

**Teilnehmerzahl** 15 pro Gruppe

### Besondere Hinweise

Nur Mitarbeiter der MEDIAN Klinik Bad Gottleuba und der MEDIAN Klinik Berggießhübel.

## Herzinsuffizienz

### Kursinhalt

- Neue Einteilung
- Neue Diagnostik
- Aktuelle Möglichkeiten der Rehabilitation

**Referent** Dr. Christoph Altmann, MBA  
Chefarzt Kardiologische Klinik  
Bad Gottleuba

**Termin** 10.11.2020  
14:00 – 15:00 Uhr

**Ort** MEDIAN Klinik Bad Gottleuba  
Klinik Helleberg, Haus 13

**Abteilung** Pflege, Therapie, Interdisziplinär

**Teilnehmerzahl** Keine Begrenzung

### Besondere Hinweise

Für externe Teilnehmer wird ein Unkostenbeitrag von 25,00 Euro erhoben.



## Reha-relevante Expertenstandards

### Kursinhalt

- Einführung in die Expertenstandards des DNQP
- Dekubitusprophylaxe in der Pflege
- Entlassungsmanagement in der Pflege
- Schmerzmanagement in der Pflege bei akuten Schmerzen
- Schmerzmanagement in der Pflege bei chronischen Schmerzen
- Sturzprophylaxe in der Pflege
- Förderung der Harnkontinenz in der Pflege
- Pflege von Menschen mit chronischen Wunden
- Ernährungsmanagement zur Sicherung und Förderung der oralen Ernährung in der Pflege

**Referent** Dr. Heiko Tierling  
Dipl. Pflegewirt (FH)

**Termin** 26.11.2020  
13:30 – 15:30 Uhr

**Ort** MEDIAN Klinik Bad Gottleuba  
Klinik Giesenstein, Penthouse

**Abteilung** Pflege

**Teilnehmerzahl** Keine Begrenzung

### Besondere Hinweise

Für externe Teilnehmer wird ein Unkostenbeitrag von 25,00 Euro erhoben.





## Anmeldeformular für externe Teilnehmer

Vielen Dank, Ihre Anmeldung gilt somit als verbindlich! Eine kostenfreie Stornierung ist nur bis 3 Wochen vor der Veranstaltung möglich, danach werden Ihnen 100% des Betrages in Rechnung gestellt. Die Rechnungslegung erfolgt direkt nach der Anmeldung.

Einrichtung

Rechnungsanschrift

Abteilung

Seminar /Kurs-Nr.

Datum

Name

Telefon

E-Mail

Unterschrift

Mitarbeiter der MEDIAN Klinik Bad Gottleuba und der MEDIAN Klinik Berggießhübel melden sich bitte per Mail an.

### **Ansprechpartner für Anmeldungen:**

Anneka Kunze, Assistentin des Kaufmännischen Leiters

### **MEDIAN Klinik Bad Gottleuba**

Königstraße 39 · 01816 Bad Gottleuba-Berggießhübel /  
OT Bad Gottleuba  
Telefon +49 (0)35023 64-6601 · Telefax +49 (0)35023 64-6610  
anneka.kunze@median-kliniken.de  
www.median-kliniken.de

Antwort

**MEDIAN Klinik Bad Gottleuba**

Königstraße 39

01816 Bad Gottleuba-Berggießhübel /

OT Bad Gottleuba

**Absender**

Name

Vorname

Straße

PLZ, Wohnort