

Anmeldung

JA, ich/wir nehme/n an der „25. Bad Lausicker Tagung“ in der MEDIAN Klinik Bad Lausick am Sonnabend, den 10. November 2018 mit insgesamt ____ Personen teil.

NEIN, ich/wir werde/n leider nicht teilnehmen.

Name(n)

Klinik/Institution

Telefon

E-Mail

Datum/Unterschrift

Anmeldung per Fax oder E-Mail an:

Silke Weidner

Telefon +49 (0)34345 61-751

Telefax +49 (0)34345 61-707

silke.weidner@median-kliniken.de

Anfahrt

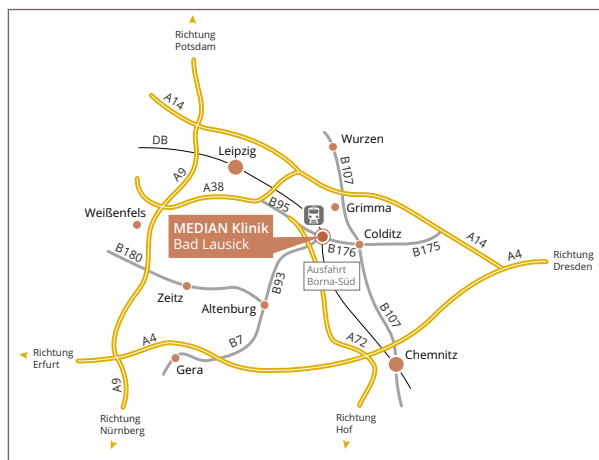

MEDIAN Klinik Bad Lausick

Parkstraße 4 · 04651 Bad Lausick

Telefon +49 (0)34345 61-0 · Telefax +49 (0)34345 61-777

kontakt.badlausick@median-kliniken.de

www.median-kliniken.de

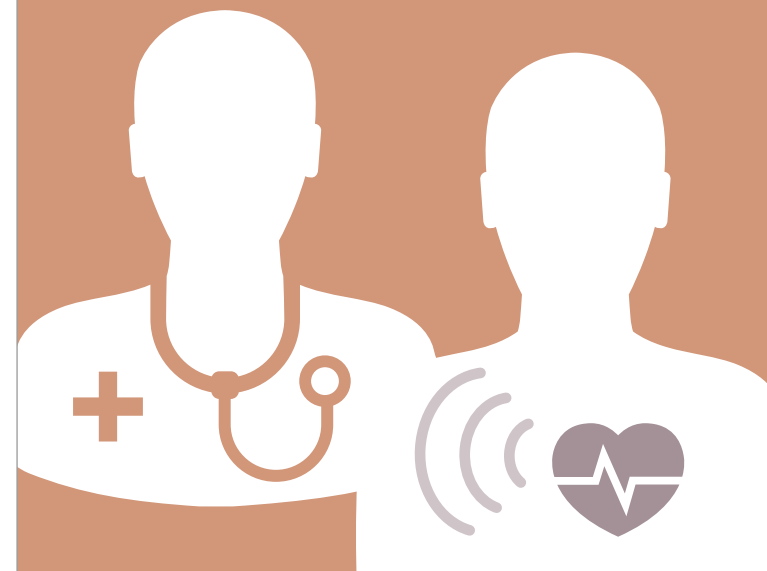

MEDIAN Klinik Bad Lausick

**25. Bad Lausicker Tagung
„Kardiologische Rehabilitation
mit Notfallstatistik, Therapie
von Diabetes mellitus Typ 2
und Herzinsuffizienz“**

**Samstag, 10. November 2018
um 08:30 Uhr**

Einladung

Werte Kolleginnen und Kollegen,
werte Mitarbeiterinnen und Mitarbeiter,

wir möchten Sie zur 25. Bad Lausicker Tagung einladen, die sich neben den Themen Diabetes mellitus und Herzinsuffizienz auch der modernen Rehabilitationsmedizin widmet.

Wir freuen uns auf Ihr Kommen und Ihre aktive Teilnahme.

Birgjd Gebler **Dr. med. Inge Scherwinski**
Kaufmännische Leiterin Chefarztin Kardiologie

Für ihre Unterstützung danken wir unseren zahlreichen Sponsoren des Symposiums. Stand: 9/2018 (Auflistung in alphabetischer Reihenfolge)

 AstraZeneca GmbH | 500,00 Euro

 Berlin-Chemie AG | 500,00 Euro

 Bristol-Myers Squibb GmbH & Co. KGaA | 450,00 Euro

 Novartis Pharma GmbH | 250,00 Euro

 Novo Nordisk Pharma GmbH | 500,00 Euro

 Genzyme GmbH | 500,00 Euro

 Sanofi-Aventis Deutschland GmbH | 500,00 Euro

 Zoll CMS GmbH | 300,00 Euro

Offenlegung der Unterstützung gemäß erweiterter Transparenz-
vorgabe des FSA-Kodes Fachkreise (§ 20 Abs. 5)

Programm

Wissenschaftliche Leitung: Dr. med. Inge Scherwinski

Ablauf

08:30 – 09:00 Uhr	Industrieausstellung
09:00 – 09:15 Uhr	Begrüßung <i>Dr. med. Inge Scherwinski, MEDIAN Klinik Bad Lausick</i>
09:15 – 09:45 Uhr	Reha-Medizin im Zeitalter von moderner Medizin und DRG <i>MU Dr. med. Tatiana Slezakova, MEDIAN Klinik Bad Lausick</i>
09:45 – 10:15 Uhr	Medizinische Notfälle in kardiologischer Reha – eine über 10-jährige Statistik der MEDIAN Klinik Bad Lausick <i>Dr. med. Inge Scherwinski, MEDIAN Klinik Bad Lausick</i>
10:15 – 11:00 Uhr	Pause / Industrieausstellung
11:15 – 12:00 Uhr	Aktuelle Therapieübersicht Diabetes mellitus <i>PD Dr. med. Anke Tönjes; Uni Leipzig Klinik für Endokrinologie und Nephrologie</i>
12:00 – 12:45 Uhr	Therapie der chronischen Herzinsuffi- zienz – Herausforderungen im Alltag <i>Dr. med. Ayham Al-Zoebi, Kardiologische Praxis Wermsdorf</i>
12:45 – 13:00 Uhr	Abschluss
13:30 Uhr	Mittagessen

Für die Veranstaltung werden Fortbildungspunkte bei der Sächsi-
schen Landesärztekammer beantragt.

Während der Tagung sind Sie unter der Telefonnummer
+49 (0)34345 61-0 zu erreichen.

Referenten

Dr. med. Inge Scherwinski
Abt. Kardiologie, MEDIAN Klinik Bad Lausick

MU Dr. med. Tatiana Slezakova
Abt. Kardiologie, MEDIAN Klinik Bad Lausick

PD Dr. med. Anke Tönjes
Klinik für Endokrinologie und Nephrologie
Uniklinik Leipzig

Dr. med. Ayham Al-Zoebi
Kardiologische Praxis Wermsdorf

